SALINAN LAPORAN POLIS NELAYAN AKUI TERNAMPAK PESAWAT TERBANG RENDAH

Posted by: My Media Hub
Posted date: 11:12:00 AM / comment : 0

Bagi setengah individu, dakwaan dua nelayan yang mengakui mereka ternampak pesawat terbang rendah ketika sedang memancing di laut adalah rekaan semata-mata. (RUJUK SINI)

Walaupun berita itu dikeluarkan oleh portal berita rasmi, bukannya blogger yang berlagak sebagai wartawan yang menyiarkan berita spekulasi yang juga bukan berdasarkan fakta, mereka tetap tidak percaya.

Agaknya orang seperti ini hanya

tahu menunding jari saja.

Di bawah adalah salinan laporan polis yang dibuat oleh nelayan yang mengakui ternampak pesawat tersebut terbang rendah. Namun tidak dapat disahkan bahawa pesawat yang dinampak itu adalah pesawat MH370.

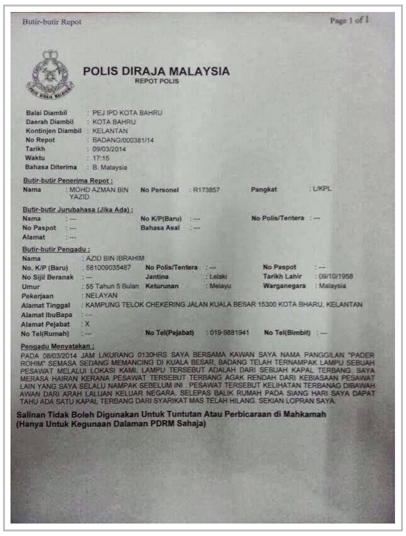

Butir-butir Repot — Page 1 of 1

POLIS DIRAJA MALAYSIA
REPOT POLIS

Balai Diambil : PEJ IPD KOTA BAHRU
Daerah Diambil : KOTA BAHRU
Kontinjen Diambil : KELANTAN
No Repot : BADANG/000381/14
Tarikh : 09/03/2014
Waktu : 17:15
Bahasa Diterima : B. Malaysia

Butir-butir Penerima Repot :
Nama : MOHD AZMAN BIN YAZID — No Personel : R173857 — Pangkat : L/KPL

Butir-butir Jurubahasa (Jika Ada) :
Nama : --- — No K/P(Baru) : --- — No Polis/Tentera : ---
No Paspot : --- — Bahasa Asal : ---
Alamat : ---

Butir-butir Pengadu :
Nama : AZID BIN IBRAHIM
No. K/P (Baru) : 581009035487 — No Polis/Tentera : --- — No Paspot : ---
No Sijil Beranak : --- — Jantina : Lelaki — Tarikh Lahir : 09/10/1958
Umur : 55 Tahun 5 Bulan — Keturunan : Melayu — Warganegara : Malaysia
Pekerjaan : NELAYAN
Alamat Tinggal : KAMPUNG TELOK CHEKERING JALAN KUALA BESAR 15300 KOTA BHARU, KELANTAN
Alamat IbuBapa : ---
Alamat Pejabat : X
No Tel(Rumah) : --- — No Tel(Pejabat) : 019-9881941 — No Tel(Bimbit) : ---

Pengadu Menyatakan :
PADA 08/03/2014 JAM L/KURANG 0130HRS SAYA BERSAMA KAWAN SAYA NAMA PANGGILAN "PADER ROHIM" SEMASA SEDANG MEMANCING DI KUALA BESAR, BADANG TELAH TERNAMPAK LAMPU SEBUAH PESAWAT MELALUI LOKASI KAMI. LAMPU TERSEBUT ADALAH DARI SEBUAH KAPAL TERBANG. SAYA MERASA HAIRAN KERANA PESAWAT TERSEBUT TERBANG AGAK RENDAH DARI KEBIASAAN PESAWAT LAIN YANG SAYA SELALU NAMPAK SEBELUM INI . PESAWAT TERSEBUT KELIHATAN TERBANAG DIBAWAH AWAN DARI ARAH LALUAN KELUAR NEGARA. SELEPAS BALIK RUMAH PADA SIANG HARI SAYA DAPAT TAHU ADA SATU KAPAL TERBANG DARI SYARIKAT MAS TELAH HILANG. SEKIAN LOPRAN SAYA.

Salinan Tidak Boleh Digunakan Untuk Tuntutan Atau Perbicaraan di Mahkamah (Hanya Untuk Kegunaan Dalaman PDRM Sahaja)

"Pada 8/03/2014 Jam lebihkurang 0130HRS saya bersama kawan saya nama panggilan "Pader Rohim" semasa sedang memancing di Kuala Besar, Badang telah ternampak lampu sebuah pesawat melalui lokasi kami, lampu tersebut adalah dari sebuah kapal terbang saya merasa hairan kerana pesawat tersebut terbang agak rendah dari kebiasaan pesawat lain yang saya selalu nampak sebelum ini. Pesawat tersebut kelihatan terbang dibawah awan dari arah laluan keluar negara. Selepas balik rumah pada siang hari saya dapat tahu ada satu kapal terbang dari syarikat MAS telah hilang. Sekian laporan saya."

Walaubagaimanapun, ini sudah cukup bagi pihak berkuasa untuk dijadikan sebagai petunjuk. - My Media Hub (kredit foto TengokTVOnline)

Facebook

Twitter

Google+

Stumble

Digg

Tagged with: ISU SEMASA MH370

TENTANG MY MEDIA HUB

My Media Hub ditubuh semenjak 2010. Dalam misi menyampaikan maklumat dan informasi kepada masyarakat, My Media Hub menyiarkan berita terkini, isu semasa, jenayah, hiburan dan pelbagai lagi agar anda menerima maklumat dengan lebih cepat, pantas dan boleh dipercayai (Insha Allah).

« Next
Video Terakhir Kapten Zaharie Berada Di KLIA Didedahkan

Previous »
ul Yusof Mahu 10 Anak Dengan Puteri Sarah Liyana

RELATED POSTS

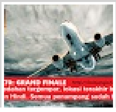
MI
Se
Pe
Su

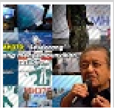
EK
[W
BA
'M

Su
Da
MI
Di

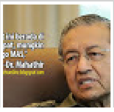
MI
Ad
Pil
Cu

30
Ca
Cr
MA

Newer Post Older Post Home

Search...

LIKE OUR FACEBOOK

Popular | Video | Category

FOLLOW BY EMAIL

Email address... Submit

GOOGLE+ FOLLOWERS

busuk.org 46 online
PROTECTED BY COPYSCAPE DO NOT COPY

3 Orang Pelatih Pusat Rawatan & Pemulihan

Kartikel Widget

PENAFIAN

Kami tidak akan bertanggungjawab di atas segala maklumat yang diambil atau dikongsi dari laman ini. Segala pandangan dan pendapat pengunjung laman ini juga tidak mewakili pendirian kami.

Facebook Page: My Media Hub
Twitter: @MyM3diaHub

LABELS

- Hiburan
- Informasi
- Isu Semasa
- Jenayah
- Menarik

SUMBER MEDIA

- Roti Kaya
- Isu Panas
- Mazidul Akmal
- Tengok TV Online
- Tun Dr. Mahathir Fans

Copyright © 2013 My Media Hub